ORIENTACIÓN 3º E.S.O.

SISTEMA EDUCATIVO

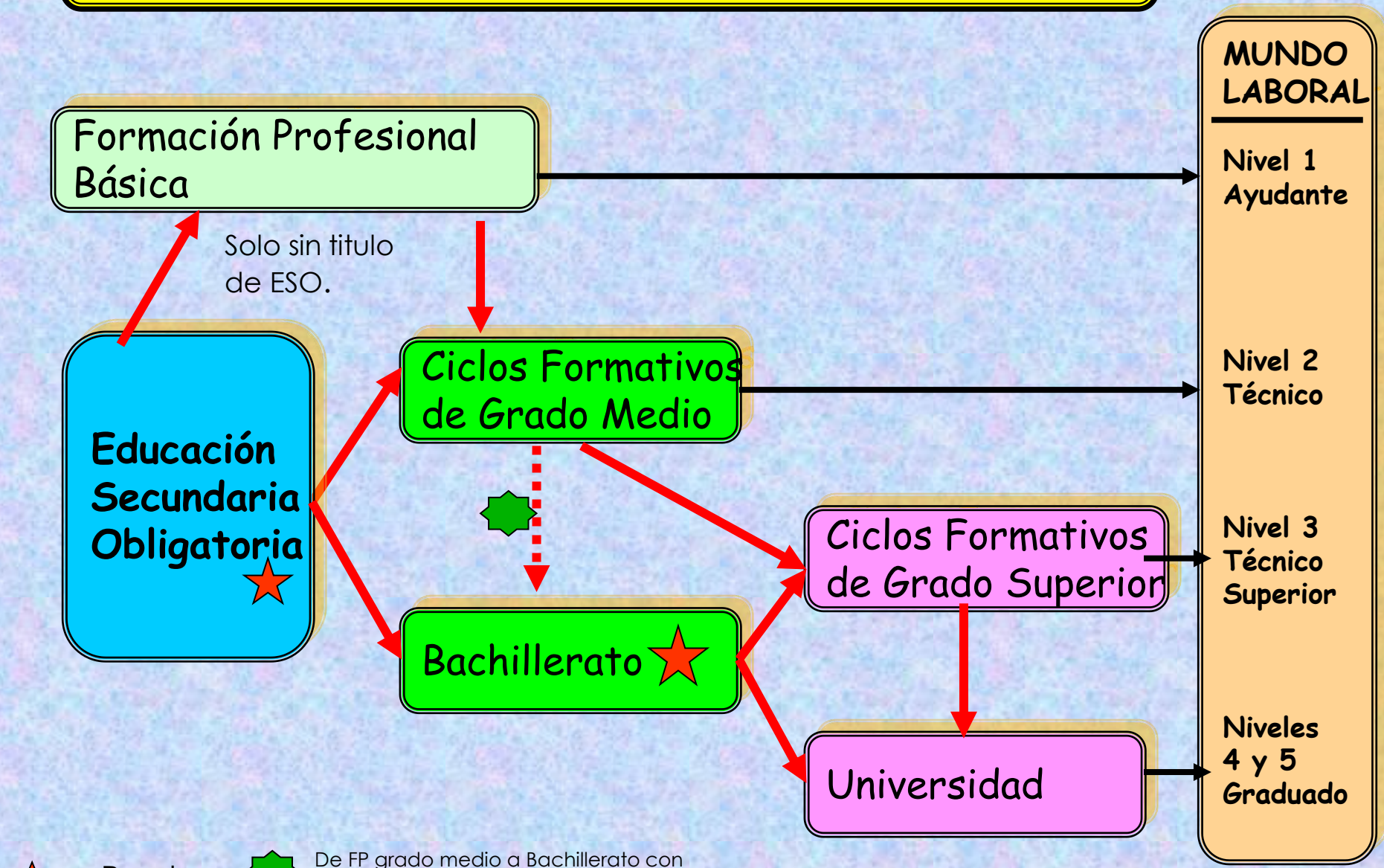

Prueba final

De FP grado medio a Bachillerato con prueba final de académicas ; e imposible si vienen de FPB

Alternativas al acabar 3º de E.S.O.

- Promoción a 4º
- No promoción

Promoción:

Cómo se promociona:

- Con todo aprobado
- Con 2 asignaturas pendientes de 3º u otros cursos
- Promoción automática: si ya se hubiese repetido 3º de la ESO o agotadas las 2 repeticiones de la etapa.

No promoción:

- Repetición vía ordinaria
- Repetición en 3º de PMAR
- Continuar estudiando por otras vías :
  - FPB
  - Talleres(a partir de 17 años)
- Mundo laboral (a partir de 16 años)

Planes estudio 4º E.S.O.

Las competencias a adquirir al finalizar la ESO serán las siguientes:

1) Comunicación lingüística.
2) Competencia matemática y competencias básicas en ciencia y tecnología.
3) Competencia digital.
4) Aprender a aprender.
5) Competencias sociales y cívicas.
6) Sentido de iniciativa y espíritu emprendedor.
7) Conciencia y expresiones culturales.

Enseñanzas académicas

Itinerario científico	Modelo G
Lengua castellana y literatura	4
Geografía e historia	3
Primera lengua extranjera	3
Matemáticas orientadas a las enseñanzas académicas	4
Biología y geología	3
Física y química	3
Educación física	2
Religión / Valores éticos	1
Cultura científica / Cultura clásica / Tecnologías de la Información y la Comunicación / Educación plástica, visual y audiovisual / Filosofía / Música / Diseñada por el centro	3
Segunda lengua extranjera / Cultura científica / Cultura clásica / Tecnologías de la Información y la Comunicación / Educación plástica, visual y audiovisual / Filosofía / Música / Diseñada por el centro	3

Enseñanzas académicas

Itinerario científico	Modelo A (G/A)
Lengua castellana y literatura	4
Lengua vasca y literatura	3
Geografía e historia	3
Primera lengua extranjera	3
Matemáticas orientadas a las enseñanzas académicas	4
Biología y geología	3
Física y química	3
Educación física	2
Religión / Valores éticos	1
Cultura científica / Cultura clásica / Tecnologías de la Información y la Comunicación / Educación plástica, visual y audiovisual / Filosofía / Música / Diseñada por el centro	3

Enseñanzas académicas

Itinerario científico	Modelo D y A(D/A)
Lengua castellana y literatura	4
Lengua vasca y literatura	4
Geografía e historia	3
Primera lengua extranjera	3
Matemáticas orientadas a las enseñanzas académicas	4
Biología y geología	3
Física y química	3
Educación física	2
Religión / Valores éticos	1
Segunda lengua extranjera / Cultura científica / Cultura clásica / Tecnologías de la Información y la Comunicación / Educación plástica, visual y audiovisual / Filosofía / Música / Diseñada por el centro	2

Enseñanzas académicas

Itinerario humanístico	Modelo G
Lengua castellana y literatura	4
Geografía e historia	3
Primera lengua extranjera	3
Matemáticas orientadas a las enseñanzas académicas	4
Economía	3
Latín	3
Educación física	2
Religión / Valores éticos	1
Cultura científica / Cultura clásica / Tecnologías de la Información y la Comunicación / Artes escénicas y danzal / Filosofía / Música / Diseñada por el centro	3
Segunda lengua extranjera / Cultura científica / Cultura clásica / Tecnologías de la Información y la Comunicación / Artes escénicas y danza/ Filosofía / Música / Diseñada por el centro	3

Enseñanzas académicas

Itinerario humanístico	Modelo A(G/A)
Lengua castellana y literatura	4
Lengua vasca y literatura	3
Geografía e historia	3
Primera lengua extranjera	3
Matemáticas orientadas a las enseñanzas académicas	4
Economía	3
Latín	3
Educación física	2
Religión / Valores éticos	1
Cultura científica / Cultura clásica / Tecnologías de la Información y la Comunicación / Artes escénicas y danzal / Filosofía / Música / Diseñada por el centro	3

Enseñanzas académicas

Itinerario humanístico	Modelo D y A(D/A)
Lengua castellana y literatura	4
Lengua vasca y literatura	4
Geografía e historia	3
Primera lengua extranjera	3
Matemáticas orientadas a las enseñanzas académicas	4
Economía	3
Latín	3
Educación física	2
Religión / Valores éticos	1
Segunda lengua extranjera / Cultura científica / Cultura clásica / Tecnologías de la Información y la Comunicación / Artes escénicas y danza/ Filosofía / Música / Diseñada por el centro	2

Enseñanzas aplicadas

	Modelo G
Lengua castellana y literatura	4
Geografía e historia	3
Primera lengua extranjera	3
Matemáticas orientadas a las enseñanzas aplicadas	4
Ciencias aplicadas a la actividad profesional.	3
Tecnología	3
Educación física	2
Religión / Valores éticos	1
Iniciación a la actividad emprendedora y empresarial / Tecnologías de la Información y la Comunicación / Educación plástica, visual y audiovisual / Música / Diseñada por el centro	3
Segunda lengua extranjera / Iniciación a la actividad emprendedora y empresarial / Tecnologías de la Información y la Comunicación / Educación plástica, visual y audiovisual / Música / Diseñada por el centro	3

Enseñanzas aplicadas

	Modelo A (A/G)
Lengua castellana y literatura	4
Lengua vasca y literatura	3
Geografía e historia	3
Primera lengua extranjera	3
Matemáticas orientadas a las enseñanzas aplicadas	4
Ciencias aplicadas a la actividad profesional.	3
Tecnología	3
Educación física	2
Religión / Valores éticos	1
Iniciación a la actividad emprendedora y empresarial / Tecnologías de la Información y la Comunicación / Educación plástica, visual y audiovisual / Música / Diseñada por el centro	3

Enseñanzas aplicadas

	Modelo D y A(D/A)
Lengua castellana y literatura	4
Lengua vasca y literatura	4
Geografía e historia	3
Primera lengua extranjera	3
Matemáticas orientadas a las enseñanzas aplicadas	4
Ciencias aplicadas a la actividad profesional.	3
Tecnología	3
Educación física	2
Religión / Valores éticos	1
Segunda lengua extranjera / Iniciación a la actividad emprendedora y empresarial / Tecnologías de la Información y la Comunicación / Educación plástica, visual y audiovisual / Música / Diseñada por el centro	2

Evaluación final de E.S.O.

- Al finalizar el cuarto curso, los alumnos y alumnas realizarán una evaluación individualizada por la opción de enseñanzas académicas o por la de enseñanzas aplicadas, en la que se comprobará el logro de los objetivos de la etapa

- Los alumnos y alumnas podrán realizar la evaluación por cualquiera de las dos opciones de enseñanzas académicas o de enseñanzas aplicadas, con independencia de la opción cursada en cuarto curso de Educación Secundaria Obligatoria, o por ambas opciones en la misma ocasión.

- *La evaluación final de Educación Secundaria Obligatoria correspondiente a la convocatoria que se realice en el curso 2016-2017 no tendrá efectos académicos. En ese curso escolar se realizará una única convocatoria de evaluación final.*

  Podrán presentarse a esta evaluación aquellos alumnos y alumnas que hayan obtenido bien evaluación positiva en todas las materias, o bien negativa en un máximo de dos materias siempre que no sean simultáneamente alguna de estas dos materias: Lengua Castellana y Literatura, y Matemáticas.

Salidas con título

- **Formación profesional de grado medio**
- Se trata de una formación profesional amplia y completa; dura 2 años y está orientada a una rama profesional determinada que permite obtener el título de "Técnico" en la especialidad que se elija.
- Los Ciclos de Formación Profesional de Grado Medio están compuestos por "módulos profesionales" con contenidos teóricos y prácticos. Cada Ciclo incluye un módulo de "Formación en Centro de Trabajo" que permite completar el aprendizaje en una empresa.
- Al superar el Ciclo, existen varias opciones entre las que elegir:
- Buscar un empleo en el sector profesional para el se ha estudiado y empezar a trabajar.
- Continuar los estudios a través formación profesional de grado superior.
- **Bachillerato**
- El Bachillerato es la etapa escolar que da acceso a los estudios superiores: Ciclos Formativos de Grado Superior, Enseñanzas universitarias o Enseñanzas artísticas superiores.
- Después de superar esta etapa, cuya duración es de dos cursos académicos, se alcanza el Título de Bachillerato.

Opciones al superar 4º E.S.O.

Con la prueba de enseñanzas académicas			*Con la prueba de enseñanzas aplicadas*
Itinerario Científico	Itinerario Humanístico	Itinerario Científico / Itinerario Humanístico	
Bach. de Ciencias. Itinerarios: •Ciencias de la Salud •Ciencias e Ingeniería y Tecnología.	**Bach. Humanidades y Ciencias Sociales.** Itinerarios: •Humanidades •Sociales	**Bachillerato de Artes**+ una prueba específica de tipo artístico. Itinerarios: Artes plásticas Artes escénicas	***Ciclos Formativos*** *de Grado Medio.*

NIVEL EUROPEO EN FORMACIÓN PROFESIONAL

FECHAS DE PREINSCRIPCIÓN

del 13 al 17 de abril

Más información en **848 42 66 16 - 848 42 64 00** y en
www.educacion.navarra.es/portal/
www.facebook.com/fpnavarra

FONDO SOCIAL EUROPEO

Oferta curso 2015-2016
FORMACIÓN PROFESIONAL

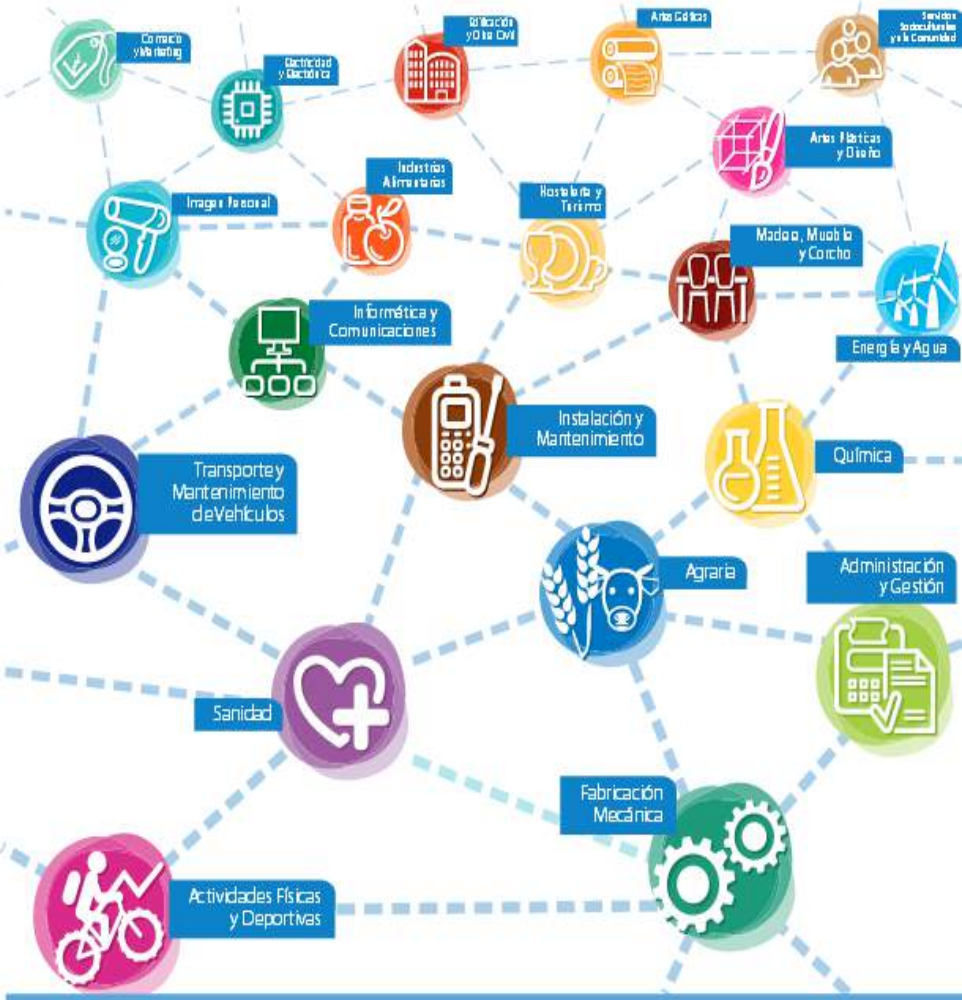

Gobierno de Navarra

Pasos a dar

MODALIDAD GENERAL ORDINARIA (presencial)

1. Selecciona:

- El **ciclo formativo** que quieres cursar (señala hasta 3 opciones).
- La **vía de acceso: directo** (Título de ESO o equivalente para Grado Medio y Título de Bachiller o equivalente para Grado Superior) **o por prueba***.
- El **centro** o centros educativos en el que deseas cursarlo.

2. Plazo ordinario:

- Presenta la solicitud de **inscripción**, en el centro educativo elegido como primera opción, del **13** al **17** de **abril** (hasta las 14 h). Fecha límite de entrega del expediente académico o del certificado de superación de la prueba de acceso el 30 junio (hasta las 14 h).
- Realiza la **matrícula** del ciclo formativo en el centro en el que has obtenido plaza del **16** al **23** de **julio** (hasta las 14 h). Quien no formalice la matrícula perderá la plaza.
- En el caso de que no hayas reunido los requisitos de acceso exigidos o de que no hayas obtenido plaza:
  - Modifica la **inscripción** hecha en abril, en el centro elegido como primera opción:
    Grado Superior: 27 y **28** de **agosto** (hasta las 14 h).
    Grado Medio: 4 y **7** de **septiembre** (hasta las 14 h).
  - Realiza la **matrícula** del ciclo formativo en el centro en el que has obtenido plaza:
    Grado Superior: 8 y **9** de **septiembre** (hasta las 14 h).
    Grado Medio: 14 y **15** de **septiembre** (hasta las 14 h).

3. Procedimiento de adjudicación de vacantes tras el plazo ordinario:

- Si no hubieras obtenido plaza en los ciclos solicitados o no estuvieras matriculado, presenta una solicitud de **inscripción** en el centro que desees como primera opción:
  Grado Superior: 14 y **15** de **septiembre** (hasta las 14 h).
  Grado Medio: 17 y **18** de **septiembre** (hasta las 14 h).
- Realiza la **matrícula** del ciclo formativo en el centro en el que has obtenido plaza:
  Grado Superior: 17 y **18** de **septiembre** (hasta las 14 h).
  Grado Medio: 22 y **23** de **septiembre** (hasta las 14 h).

Si deseas realizar un ciclo de artes plásticas y diseño

Tendrás que superar, además, una **prueba de aptitud artística:**

1. Inscripción:

- En 1ª convocatoria (en Escuela de Arte de Corella y Pamplona): del **13** al **21** de **abril**.
- En 2ª convocatoria (en Escuela de Arte de Pamplona y Corella): **agosto - septiembre.**

2. Realización de pruebas:

- En 1ª convocatoria:
  Grado Medio: 20 de **mayo.**
  Grado Superior: 21 de **mayo.**
- En 2ª convocatoria:
  Grado Medio y Superior: agosto - septiembre.

***RECUERDA:** Si te has inscrito en las **pruebas de acceso** en el plazo ordinario (del 9 al 13 de marzo), las fechas de los exámenes son:

1. Para **Grado Medio:**
   2 de **junio** (Área Sociolingüística y Área Matemática).
   18 de junio (Área Científico - Tecnológica).
2. Para **Grado Superior:**
   4 de **junio** (la parte común).
   18 de **junio** (la parte específica).

Centros

CENTROS PÚBLICOS

1. CIP "FP Sakana LH" IIP
Zelai, 93 - 31800 ALTSASU-ALSASUA
Tel.: 948 56 48 15
www.ifpalsasua.net

2. IES "Toki Ona" BHI
Paseo Eztegara, 34 - 31780 BERA
Tel.: 948 62 50 00
http://centros.educacion.navarra.es/iestokiona/

3. CI "Burlada FP"
La Ermita, s/n - 31600 BURLADA-BURLATA
Tel.: 948 13 66 27
http://centros.educacion.navarra.es/iesburlada/web/

4. Escuela de Arte de Corella
Santa Bárbara, 2 - 31591 CORELLA
Tel.: 948 78 20 16
http://www.escueladeartecorella.com/

5. IES "FP Elizondo LH" BHI
Avda. de la Diputación, s/n - 31700 ELIZONDO
Tel.: 948 58 18 05
http://centros.educacion.navarra.es/ieseliza/

6. CI Politécnico de Estella
San Pol, 8 - 31200 ESTELLA-LIZARRA
Tel.: 948 55 04 12
http://centros.educacion.navarra.es/politecnicoestella

7. IES "Huarte"
Ctra. Olaz Txipi, 16 - 31620 HUARTE-UHARTE
Tel.: 948 33 77 72
http://centros.educacion.navarra.es/ieshuarte/web

8. CI Superior de Energías Renovables
Aduana, s/n - 31119 IMARCOAIN
Tel.: 948 36 81 21
www.cenifer.com/

9. IES "Lekaroz" BHI
Barrio de Huarte, s/n - 31795 LEKAROZ
Tel.: 948 58 18 03
http://centros.educacion.navarra.es/ieslekar/

10. IES "FP Lumbier"
Avda. Salazar 9 - 31440 LUMBIER
Tel.: 948 88 06 03
www.ieslumbier.es/

11. CIP "Donapea" IIP
Camino Donapea, s/n - 31009 PAMPLONA-IRUÑA
Tel.: 948 19 86 53
http://centros.educacion.navarra.es/cipdonapw/donapea_web/

12. CIP "Virgen del Camino"
Imárcoain, 1 - 31015 PAMPLONA-IRUÑA
Tel.: 948 13 66 11
www.virgendelcamino.com/

13. Escuela de Arte de Pamplona
Amaya, 27-29 - 31004 PAMPLONA-IRUÑA
Tel.: 948 29 12 03
www.escueladeartepamplona.com

14. CI "Escuela de Educadores - Hezitzaile Eskola" II
Mayor, 65 - 31001 PAMPLONA-IRUÑA
Tel.: 948 19 86 47
http://escuelaeducadores.educacion.navarra.es/

15. CI "Agroforestal"
Avda. Villava, 55 - 31015 PAMPLONA-IRUÑA
Tel.: 948 13 66 09
http://centros.educacion.navarra.es/iesagroforestal

16. CI en Administración, Comercio e Informática "Maria Ana Sanz"
Milagro, s/n - 31015 PAMPLONA-IRUÑA
Tel.: 948 13 66 24
http://www.masanz.es

17. CI "San Juan - Donibane"
Camino Biurdana, 1 - 31011 PAMPLONA-IRUÑA
Tel.: 948 19 86 46
http://centros.educacion.navarra.es/iessanjuandonibane/web/

18. CI "Escuela Sanitaria Técnico Profesional de Navarra - ESTNA"
Irumlarrea, 3 - 31008 PAMPLONA-IRUÑA
Tel.: 948 19 86 98
http://centros.educacion.navarra.es/escuelasanitaria/web/

19. IES "Ribera del Arga"
Río 53 - 31350 PERALTA-AZKOIEN
Tel.: 948 75 16 13
http://centros.educacion.navarra.es/iribgaw/

20. IES "Ega"
Paletillas, 17 - 31570 SAN ADRIÁN
Tel.: 948 67 20 10
www.iesega.com/

21. CIP "Tafalla"
Avda. Tudela, 6 - 31300 TAFALLA
Tel.: 948 70 03 91
www.politecnicotafalla.es

22. CIP "ETI"
Ctra. Tarazona, s/n - 31500 TUDELA
Tel.: 948 84 80 52
Plaza San Juan s/n - 31500 TUDELA
Tel.: 948 84 80 79
www.etitudela.com/

CENTROS CONCERTADOS

A. CPFP Fundación Laboral de la Construcción Navarra
Bidebieri, 28 Pol. Ind. Areta - 31620 HUARTE-UHARTE
Tel.: 948 38 23 48
http://navarra.fundacionlaboral.org

B. CI Privado "Politécnico Salesianos"
Aralar, 7 - 31002 PAMPLONA-IRUÑA
Tel.: 948 22 94 65
www.salesianospamplona.es

C. CPFP "Carlos III" Colegio Técnico
Paulino Caballero, 53 - 31004 PAMPLONA-IRUÑA
Tel.: 948 23 61 50
www.colegiocarlostercero.com

D. CPFP "Escuela Politécnica Navarra"
Avda. Zaragoza, 23 - 31005 PAMPLONA-IRUÑA
Tel.: 948 31 20 30
http://epolitecnican.wordpress.com/

E. CI Privado "Cuatrovientos"
Avda. San Jorge, 2 - 31012 PAMPLONA-IRUÑA
Tel.: 948 12 41 29
www.cuatrovientos.org

F. CPFP "Maria Inmaculada"
Avda. Roncesvalles, 1 - 31002 PAMPLONA-IRUÑA
Tel.: 948 22 50 08
www.mariainmaculadapamplona.com

CENTROS NO CONCERTADOS

G. CPFP "Foro Europeo" de Formación Empresarial
Pérez Goyena, 30 - 31620 HUARTE-UHARTE
Tel.: 948 13 14 60
http://www.foroeuropeo.com/

H. CPFP "Ramiro Mata"
Sancho el Fuerte, 6 bajo - 31007 PAMPLONA-IRUÑA
Tel.: 948 26 62 61
http://www.ramiromata.com/

FP modalidad a distancia (on line)

Dirigida a personas adultas, preferentemente con experiencia laboral. Ver requisitos y módulos ofertados en la web. **Inscripción en septiembre.**

CICLOS GRADO MEDIO

FAMILIA I CICLOS I CENTROS EDUCATIVOS	
Sistemas Microinformáticos y Redes	**22**
Emergencias Sanitarias	**18**

CICLOS GRADO SUPERIOR

FAMILIA I CICLOS I CENTROS EDUCATIVOS	
Marketing y Publicidad	**16**
Gestión de Alojamientos Turísticos	**3**
Educación Infantil	**14**
Automatización y Robótica Industrial	**17**
Centrales Eléctricas	**8**
Administración de Sistemas Informáticos en Red Desarrollo de Aplicaciones Web	**16** **6**

FP modalidad general ordinaria

CICLOS GRADO MEDIO

FAMILIA I CICLOS I CENTROS EDUCATIVOS	
Conducción de Actividades Físico-Deportivas en el Medio Natural	**9[1] – 10 – 22**
Gestión Administrativa	**5 – 6 – 11 – 11[1] – 16 – 20 – 21 – 22 – C – E – F – F[2]**
Producción Agropecuaria Producción Agroecológica Jardinería y Floristería Aprovechamiento y Conservación del Medio Natural	**15** **19** **15** **15**
Impresión Gráfica Preimpresión Digital	**B** **B**
Actividades Comerciales	**16[5] – 22 – C – E**
Excavaciones y Sondeos	**A[5]**
Instalaciones Eléctricas y Automáticas Instalaciones de Telecomunicaciones	**12 – 17 – 21 – 22 – B** **11 – 11[1] – 22**
Mecanizado Soldadura y Calderería	**5 – 6 – 12 – 21 – 22 – B** **1 – 12 – 21 – B**
Cocina y Gastronomía Servicios en Restauración	**3** **3**
Estética y Belleza Peluquería y Cosmética Capilar	**3** **3 – 21 – 22 – H[5]**
Elaboración de Productos Alimenticios	**20**
Sistemas Microinformáticos y Redes	**6 – 16 – E**
Mantenimiento Electromecánico Instalaciones de Producción de Calor Instalaciones Frigoríficas y de Climatización	**1 – 2[1] – 7[3] – 10 – 12 – 19 – 22** **12** **6**
Carpintería y Mueble	**17[5] – B**
Planta Química	**11**
Cuidados Auxiliares de Enfermería Farmacia y Parafarmacia	**6 – 18 – 22 – C – F** **F**
Atención a Personas en Situación de Dependencia	**14[2] – 20 – 21[5] – D – F**
Carrocería Electromecánica de Vehículos Automóviles	**11** **11 – 12**
Ebanistería Artística Asistencia al Producto Gráfico Impreso	**13** **13**

Oferta FP Grado Medio 2015-16

- Conducción de Actividades Físico-Deportivas en el Medio Natural
- Gestión Administrativa
- Producción Agropecuaria
- Producción Agroecológica
- Jardinería y Floristería
- Aprovechamiento y Conservación del Medio Natural
- Impresión Gráfica
- Reimpresión Digital
  Actividades Comerciales
- Excavaciones y Sondeos
- Instalaciones Eléctricas y Automáticas
  Instalaciones de Telecomunicaciones
  Mecanizado
- Soldadura y Calderería
- Cocina y Gastronomía
- Servicios en Restauración
- Estética y Belleza
- Peluquería y Cosmética Capilar
  Elaboración de Productos Alimenticios
- Sistemas Microinformáticos y Redes
  Mantenimiento Electromecánico
- Instalaciones de Producción de Calor
- Instalaciones Frigoríficas y de Climatización
  Carpintería y Mueble
- Planta Química
  Cuidados Auxiliares de Enfermería
- Farmacia y Parafarmacia
- Atención a Personas en Situación de Dependencia
  Carrocería
  Electromecánica de Vehículos Automóviles
- Ebanistería Artística
- Asistencia al Producto Gráfico Impreso

SECTORES Y FAMILIAS PROFESIONALES

Familias Profesionales	
Conducción de Actividades Físico-Deportivas en el Medio Natural	Actividades físicas y deportivas
Gestión Administrativa	Administración y gestión
Producción Agropecuaria Producción Agroecológica Jardinería y Floristería Aprovechamiento y Conservación del Medio Natural	Agraria
Impresión Gráfica Preimpresión Digital	Artes gráficas
Actividades Comerciales	Comercio y marketing
Instalaciones Eléctricas y Automáticas Instalaciones de Telecomunicaciones	Electricidad y electrónica

SECTORES Y FAMILIAS PROFESIONALES

Familias Profesionales	
Mecanizado Soldadura y Calderería	Fabricación mecánica
Cocina y Gastronomía Servicios en Restauración	Hostelería y turismo
Estética y Belleza Peluquería y Cosmética Capilar	Imagen personal
Elaboración de Productos Alimenticios	Industrias alimentarias
Excavaciones y Sondeos	Industrias Extractivas
Sistemas Microinformáticos y Redes	Informática y Comunicaciones
Mantenimiento Electromecánico Instalaciones Frigoríficas y de Climatización Instalaciones de Producción de Calor	Instalación y Mantenimiento

SECTORES Y FAMILIAS PROFESIONALES

Familias Profesionales	
Carpintería y Mueble	Madera, Mueble y Corcho
Planta Química	Química
Cuidados Auxiliares de Enfermería Emergencias Sanitarias Farmacia y Parafarmacia	Sanidad
Atención a Personas en Situación de Dependencia	Servicios Socioculturales y a la Comunidad
Carrocería Electromecánica de Vehículos Automóviles	Transporte y Mantenimiento de Vehículos
Asistencia al Producto Gráfico Impreso Ebanistería Artística	Artes Plásticas y Diseño

SIN TÍTULO DE GRADUADO EN ESO

CURSAR: FPB(FORMACIÓN PROFESIONAL BÁSICA)

- Título Profesional Básico:
- Título Profesional Básico correspondiente a las enseñanzas cursadas, con valor académico y profesional y con validez en todo el territorio nacional.
- El Título Profesional Básico permitirá el acceso directo a los ciclos formativos de grado medio.
- El Título Profesional Básico tendrá los mismos efectos laborales que el título de Graduado en Educación Secundaria Obligatoria para el acceso a empleos públicos y privados.

FPB (Formación Profesional Básica)

Requisitos de acceso

Podrán inscribirse en estas enseñanzas, según el procedimiento que determine el Departamento de Educación, los alumnos y alumnas que cumplan simultáneamente los siguientes requisitos:

1. Tener entre quince y diecisiete años cumplidos en el año natural de la inscripción.

2. Haber cursado el primer ciclo de Educación Secundaria Obligatoria (1º, 2º y 3º) o, excepcionalmente, haber cursado el segundo curso de Educación Secundaria Obligatoria.

3. Haber sido propuesto por el equipo docente a los padres, madres o tutores legales para la incorporación a un ciclo de Formación Profesional Básica.

Oferta curso 2015-2016

FP BÁSICA

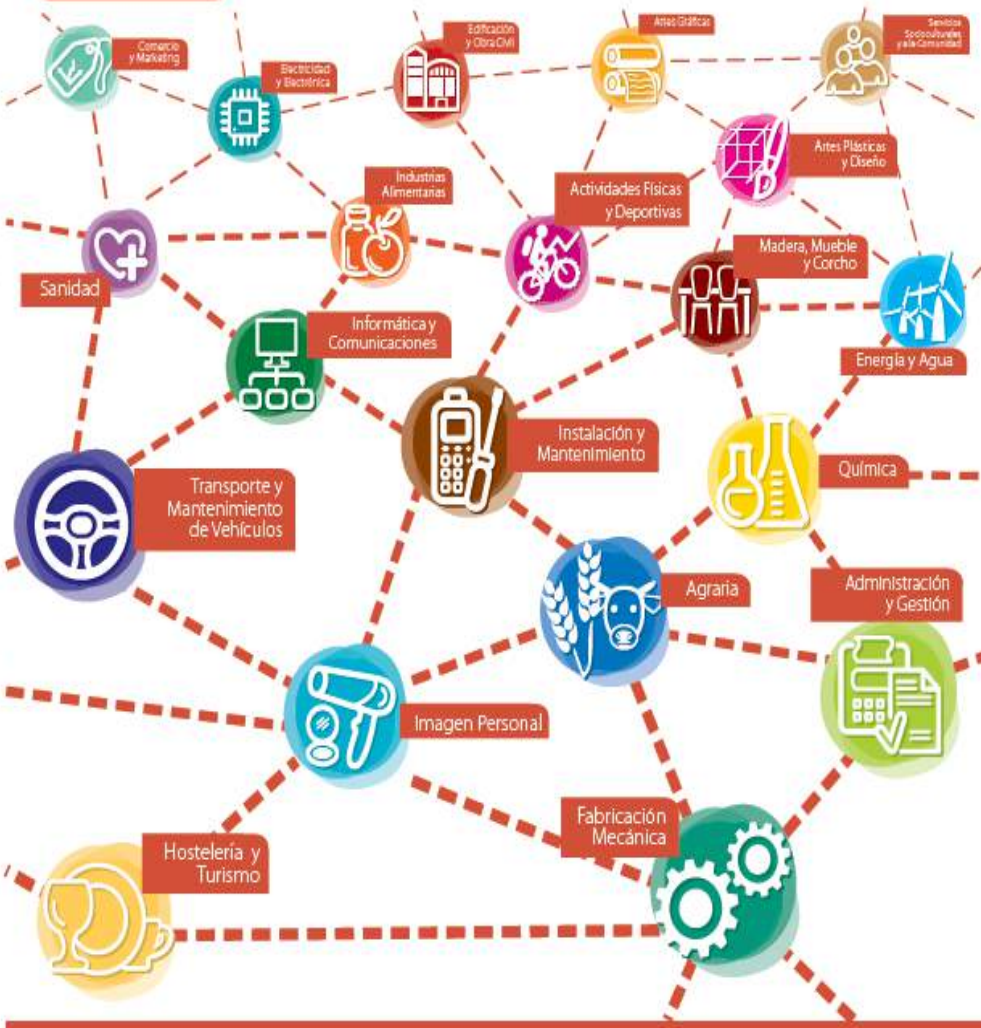

NIVEL EUROPEO EN FORMACIÓN PROFESIONAL

FECHAS DE PREINSCRIPCIÓN

del 15 al 19 al junio

Más Información en **848 42 66 16 - 848 42 64 00** y en
www.educacion.navarra.es/portal/
www.facebook.com/fpnavarra

FONDO SOCIAL EUROPEO

Gobierno de Navarra

Formación Profesional Básica

Modalidad A :
Orientado preferentemente al alumnado de 3º o 4º de la ESO y DC

Modalidad B:
Orientado preferentemente al alumnado de PCA

2 años de duración

Título Profesional Básico en la especialidad cursada

Podrá acceder:
- Alumnado de 15 a 17 años (en el año natural de la inscripción)
- Quien haya cursado 3º de ESO, o excepcionalmente 2º de ESO
- Quien haya sido propuesto por el equipo docente a los padres/madres o tutores

CENTROS PÚBLICOS

1. CIP "FP Sakana LH"
Zelai, 93 - 31800 ALTSASU-ALSASUA
Tel.: 948 56 48 15
http://fpalsasua.net

2. CI "Burlada FP"
La Ermita, s/n - 31600 BURLADA
Tel.: 948 13 66 27
http://centros.educacion.navarra.es/iesibaialde/web/

3. IES "Alhama"
Avda. del Villar, 44 - 31591 CORELLA
Tel.: 948 78 20 15
http://centros.educacion.navarra.es/proalhma/

4. IES "FP Elizondo LH" BHI
Avda. de la Diputación, s/n - 31700 ELIZONDO
Tel.: 948 58 18 05
http://centros.educacion.navarra.es/leselizo/

5. CIP "Politécnico de Estella"
San Pol, 8 - 31200 ESTELLA
Tel.: 948 55 04 12
http://centros.educacion.navarra.es/politecnicoestella

6. IES "Huarte"
Ctra. Olaz Txipi, 16 - 31620 HUARTE
Tel.: 948 33 77 72
http://centros.educacion.navarra.es/leshuarte/web

7. IES "FP Lumbier"
Avda. Salazar 9 - 31440 LUMBIER
Tel.: 948 88 06 03
www.ieslumbier.es/

8. CIP "Donapea" IIP
Camino Donapea, s/n - 31009 PAMPLONA
Tel.: 948 19 86 53
http://centros.educacion.navarra.es/cipdonapw/donapea_web/

9. CIP "Virgen del Camino"
Imárcoain, 1 - 31015 PAMPLONA
Tel.: 948 13 66 11
www.virgendelcamino.com/

10. CI "Agroforestal"
Avda. Villava, 55 - 31015 PAMPLONA
Tel.: 948 13 66 09
http://centros.educacion.navarra.es/iesagroforestal

11. CI "San Juan - Donibane"
Camino Biurdana, 1 - 31011 PAMPLONA
Tel.: 948 19 86 46
http://www.fpdonibane.com

12. IES "Ribera del Arga"
Río 53 - 31350 PERALTA
Tel.: 948 75 16 13
http://centros.educacion.navarra.es/iribgaw

13. IES "Ega"
Paletillas, 17 - 31570 SAN ADRIÁN
Tel.: 948 67 20 10
www.iesega.com/

14. CIP "Tafalla"
Avda. Tudela, 6 - 31300 TAFALLA
Tel.: 948 70 03 91
www.politecnicotafalla.es

15. CIP "ETI"
Ctra. Tarazona, s/n - 31500 TUDELA
Tel.: 948 84 80 52
Plaza San Juan s/n - 31500 TUDELA
Tel.: 948 84 80 79
www.etitudela.com/

16. IES "Valle del Ebro"
Ctra. Tarazona, s/n - 31500 TUDELA
Tel.: 948 40 32 92
http://iesvalledelebro.educacion.navarra.es/

CENTROS CONCERTADOS

A. CI Privado "Politécnico Salesianos"
Aralar, 7 - 31002 PAMPLONA
Tel.: 948 22 94 65
www.salesianospamplona.es

B. CI Privado "Cuatrovientos"
Avda. San Jorge, 2 - 31012 PAMPLONA
Teléfono: 948 12 41 29
http://www.cuatrovientos.org/

C. CPFP "María Inmaculada"
Avda. Roncesvalles, 1 - 31002 PAMPLONA
Teléfono: 948 22 50 08
http://www.mariainmaculadapamplona.com/

D. Colegio "Santa Catalina Labouré"
Abejeras, 5 - 31007 PAMPLONA
Teléfono: 948 19 92 03
http://www.santacatalinapamplona.es/

E. Fundación Laboral de la Construcción
Pº Ind. Areta. C/ Bideberri 28 - 31620 HUARTE
Teléfono: 948 382348
http://www.fundacionlaboral.org/

ORGANIZACIONES SIN ÁNIMO DE LUCRO

F. Centro "Puente"
Ctra. Señorío de Sarría, 13 - 31100 PUENTE LA REINA
Teléfono: 948 34 00 34
http://www.corazonistas.com/centropuente/

G. Granja Escuela "Haritz Berri"
C/ San Juan , s/n - 31192 ILUNDAIN
Teléfono: 948 33 90 04
http://www.granjaescuela-haritzberri.com/

H. Taller Escuela "El Castillo"
Subida al Monumento, 4 - 31500 TUDELA
Teléfono: 948 82 77 61
https://sites.google.com/site/tallerescuelaelcastillo/

I. Taller Escuela "Lantxotegi"
San Esteban, 3 - 31013 BERRIOZAR
Tel.: 948 30 02 36
www.lantxotegi.org

J. Taller Escuela "Etxabakoitz"
Virgen del Soto, 7 bajo - 31007 PAMPLONA-IRUÑA
Tel.: 948 26 11 36

MODALIDAD A

FP Básica

FAMILIA I CICLOS I CENTROS EDUCATIVOS

- Profesional Básico en Servicios Administrativos **4 - 14 - C - D**
- Profesional Básico en Actividades Agropecuarias **10**
  Profesional Básico en Agrojardinería y Composiciones Florales **12**
- Profesional Básico en Artes Gráficas **A**
- Profesional Básico en Servicios Comerciales **1 - B**
- Profesional Básico en Reforma y Mantenimiento de Edificios **E**
- Profesional Básico en Electricidad y Electrónica **5 - 11 - A**
- Profesional Básico en Fabricación y Montaje **4 - 6 - 9[2] - 15[5] - A**
- Profesional Básico en Cocina y Restauración **3[4] - 6 - 7**
- Profesional Básico en Peluquería y Estética **2**
- Profesional Básico en Carpintería y Mueble **11**
- Profesional Básico en Industrias Alimentarias **13**
- Profesional Básico en Informática de Oficina **6 - 16**
- Profesional Básico en Mantenimiento de Vehículos **6 - 8[3] - 15[5]**

MODALIDAD B

FP Básica

FAMILIA I CICLOS I CENTROS EDUCATIVOS

- Profesional Básico en Agrojardinería y Composiciones Florales **G - I**
- Profesional Básico en Reforma y Mantenimiento de Edificios **G**
- Profesional Básico en Cocina y Restauración **5[1] - F**
- Profesional Básico en Peluquería y Estética **J**
- Profesional Básico en Carpintería y Mueble **H**

IMPARTIDO EN:

[1] C/ Merkatondoa, 26
31200 ESTELLA. Tel.: 948 55 04 12

[2] Polígono Industrial Barañain, Calle B, Nave 33
31010 BARAÑAIN. Tel.: 948 18 12 37

[3] C/ Carretera Artica, 13
31013 ARTICA. Berriopalano. Tel.: 948 18 57 60

[4] Polígono Industrial nº 7, parcela 1256
31591 CORELLA. Tel.: 948 40 18 46

[5] Polígono Industrial Municipal, Vial B, Parcela 36
31500 TUDELA. Tel.: 948 82 55 99 (taller soldadura)
948 82 75 75 (taller vehículos).

PROGRAMA DE FPB (oferta 2015-16)

- Profesional Básico en Servicios Administrativos
- Profesional Básico en Actividades Agropecuarias
- Profesional Básico en Agrojardinería y Composiciones Florales
- Profesional Básico en Artes Gráficas
- Profesional Básico en Servicios Comerciales
- Profesional Básico en Reforma y Mantenimiento de Edificios
- Profesional Básico en Electricidad y Electrónica
- Profesional Básico en Fabricación y Montaje
- Profesional Básico en Cocina y Restauración
- Profesional Básico en Peluquería y Estética
- Profesional Básico en Carpintería y Mueble
- Profesional Básico en Industrias Alimentarias
- Profesional Básico en Informática de Oficina
- Profesional Básico en Mantenimiento de Vehículos

FORMACIÓN PROFESIONAL BÁSICA (OFERTA)

Profesional Básico en Servicios Administrativos	**Administración y Gestión**
Profesional Básico en Actividades Agropecuarias Profesional Básico en Agrojardinería y Composiciones Florales	**Agraria**
Profesional Básico en Artes Gráficas	**Artes Gráficas**
Profesional Básico en Servicios Comerciales	**Comercio y Marketing**
Profesional Básico en Reforma y Mantenimiento de Edificios	**Edificación y Obra Civil**
Profesional Básico en Electricidad y Electrónica	**Electricidad y Electrónica**

FORMACIÓN PROFESIONAL BÁSICA (OFERTA)

Profesional Básico en Fabricación y Montaje	Fabricación Mecánica
Profesional Básico en Cocina y Restauración	Hostelería y Turismo
Profesional Básico en Peluquería y Estética	Imagen Personal
Profesional Básico en Industrias Alimentarias	Industrias Alimentarias
Profesional Básico en Informática de Oficina	Informática y Comunicaciones
Profesional Básico en Fabricación y Montaje	Instalación y Mantenimiento
Profesional Básico en Carpintería y Mueble	Madera, Mueble y Corcho
Profesional Básico en Mantenimiento de Vehículos	Transporte y Mantenimiento Vehículos

Direcciones de interés

- http://www.educacion.navarra.es/portal/Guia+de+Estudios
- www.todofp.es
- http://www.universia.es/index.htm
- www.unavarra.es

Gracias IES

DBHI Eskerrik asko

IKAS ORIENTAZIOA DBH 3. maila

ORIENTACION DE ESTUDIOS 3º E.S.O.